Какво представлява общата практика Мултидисциплинарни екипи?

Ние разбираме, че вашето физическо здраве, психично здраве и социалното благополучие са еднакво важни за вас.
За да подобрим съществуващия практикуващ екип и да ви помогнем в постигането на тези цели, вече можете да резервирате среща с физиотерапевт, социален работник и практикуващ психично здраве. Ще имате и подобрен достъп до здравни посетители и районни медицински сестри.

Мултидисциплинарните екипи се стремят да решат всички въпроси, пред които се изправяте при първа възможност, осигурявайки достъп до кръг от експерти, които могат да ви осигурят грижите, съветите и подкрепа, от която се нуждаете.

- ОБЩА ПРАКТИКА
- ФИЗИОТЕРАПИЯ
- ПСИХИЧНО ЗДРАВЕ
- ФАРМАЦЕВТ
- СОЦИАЛНА РАБОТА
- РАЙОННИ МЕД. СЕСТРИ И ЗДРАВНО ПОСЕЩЕНИЕ

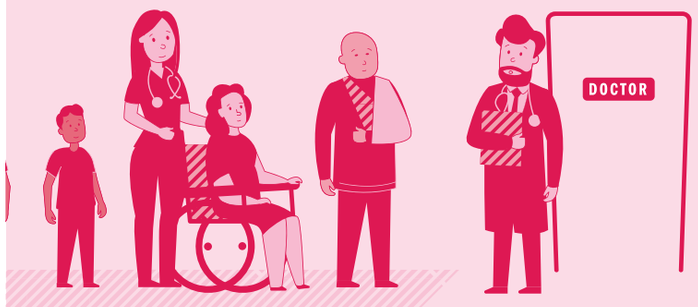

Допълнителна информация

Допълнителна информация за всички тези услуги можете да намерите на **www.health-ni.gov.uk/mdt**

Срещи

Ако искате да резервирате среща с някоя от тези нови услуги, моля, свържете се с:

Предложения, коментари, оплаквания

Ние ценим вашите мнения и ще действаме по тях, когато е възможно. Ако искате да коментирате по получените услуги, моля, попълнете формуляр за обратна връзка.

#MDT #DeliveringTogether

Health and Social Care

Обща Практика Социална Работа

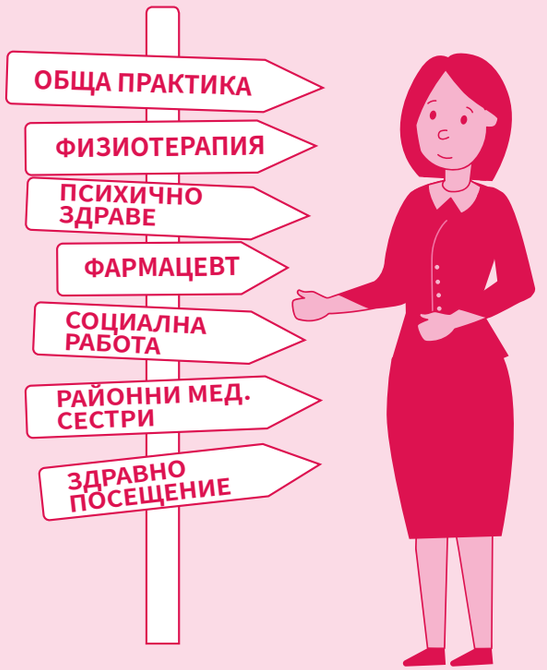

Като част от новия мултидисциплинарен екип, вашата районна обща практика/ клиника вече предлага услуга за социална работа на регистрирани пациенти от всички възрасти.

Можете да резервирате тази услуга директно, без първо да видите вашия личен лекар.

Department of Health
An Roinn Sláinte
Männystrie O Poustie
www.health-ni.gov.uk

ЗДРАВЕ И БЛАГОПОЛУЧИЕ 2026
ДОСТАВКА ЗАЕДНО

Кои са Социалните Работници в Общата Практика?

Социалните работници в общата практика се присъединиха към мултидисциплинарния екип на вашата практика, където е личния ви лекар. Вашето социално благополучие влияе върху това как се чувствате, колко добре функционирате и като цяло качеството на живота ви. Проблеми, които засягат социалното ви благополучие, могат да окажат значително влияние върху вашето физическо или психическо здраве.

Социалните работници могат да обсъдят всички проблеми, които имате, и да проучат какво е важно за вас. Те ще ви предоставят практически съвети, помощ и подкрепа за справяне с тези проблеми.

Когато социалният работник смята, че можете да се възползвате от други услуги, те могат да работят с други хора или групи в местната общност, които могат да подкрепят вашите нужди.

Видове предоставена поддръжка

Нещата, с които бихме могли да ви помогнем, са:

- **Изолация или самота**
- **Поддръжка от обгрижващ**
- **Трудности във взаимоотноше нията ви**
- **Родителски трудности**
- **Жилищни трудности**
- **Стрес**
- **Тежка загуба**
- **Травмиращи житейски събития**
- **Финансови затруднения**
- **Алкохол и проблеми с наркотици**

Заедно ние можем да:

- **Обсъдим всички проблеми, пред които сте изправени**
- **Проучим какво е важно за вас**
- **Уговорим каква помощ можем да ви предложим**
- **Ви осигурим подкрепа**

Какво е социална работа?

Социалната работа се стреми да подобри социалното благополучие на хората, семейства и общности. Социалните работници правят това чрез:

- **Насърчаване на независимостта на хората**
- **Подкрепа за социалното включване на хората и участието в обществото**
- **Подпомагане на хората да се пазят безопасно и добре**
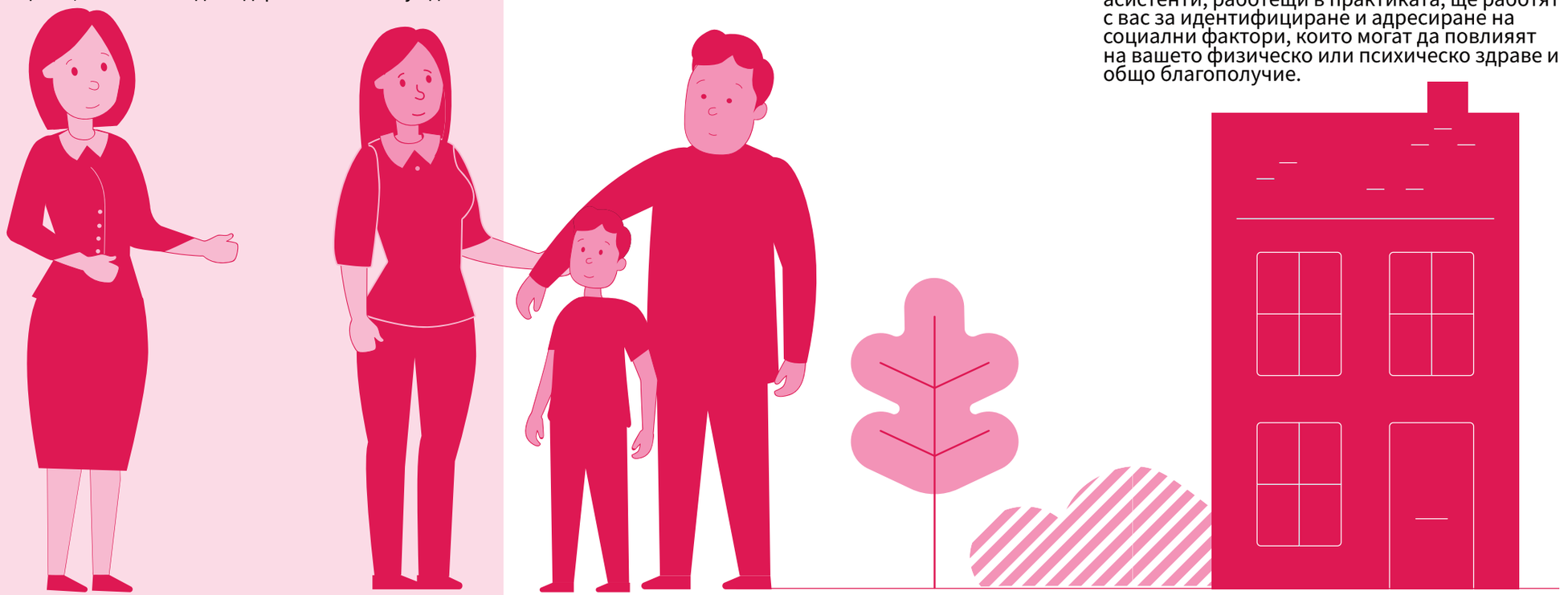
Ако решите да използвате тази услуга, социалните работници и социалната работа асистенти, работещи в практиката, ще работят с вас за идентифициране и адресиране на социални фактори, които могат да повлияят на вашето физическо или психическо здраве и общо благополучие.