Ce sunt echipele multidisciplinare din cabinetele de medicină generală?

Înțelegem că sănătatea dumneavoastră fizică, sănătatea dumneavoastră mentală și starea dumneavoastră de bine pe plan social sunt la fel de importante pentru dumneavoastră. Pentru a extinde echipa medicală existentă și pentru a vă ajuta la atingerea acestor obiective, puteți efectua acum o programare la un fizioterapeut, la un lucrător social și la un medic de sănătate mintală. Veți avea, de asemenea, acces îmbunătățit la vizitatori de sănătate și asistente medicale districtuale.

Echipele multidisciplinare încearcă să abordeze orice probleme cu care vă confruntați la cea mai timpurie oportunitate, oferind acces la o serie de experți care vă pot oferi îngrijirea, sfaturile și sprijinul de care aveți nevoie.

- MEDICINĂ GENERALĂ
- FIZIOTERAPIE
- SĂNĂTATE MINTALĂ
- FARMACIST
- MUNCĂ DE ASISTENȚĂ SOCIALĂ
- ASISTENȚĂ MEDICALĂ DISTRICTUALĂ ȘI VIZITAREA CENTRULUI DE SĂNĂTATE

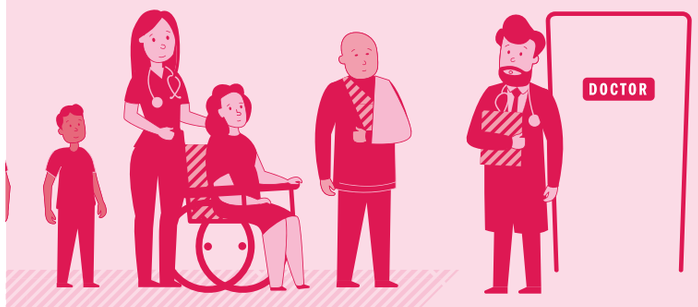

Informații suplimentare

Mai multe informații despre toate aceste servicii se pot găsi la **www.health-ni.gov.uk/mdt**

Programări

Dacă doriți să efectuați o programare pentru oricare dintre aceste servicii noi, vă rugăm să contactați:

Sugestii, Comentarii, Reclamații

Apreciem opiniile dumneavoastră și vom acționa conform acestora ori de câte ori este posibil. Dacă aveți feedback cu privire la serviciile pe care le-ați primit, vă rugăm să completați un formular de feedback.

#MDT #DeliveringTogether

Health and Social Care

Lucrătorii sociali de la cabinetul de medicină generală

Ca parte a noii echipe multidisciplinare, cabinetul dumneavoastră de medicină generală are acum un serviciu de muncă de asistență socială disponibil pentru pacienții înregistrați de toate vârstele.

Puteți efectua o programare la acest serviciu direct, fără a fi nevoie să mergeți mai întâi la medicul dumneavoastră de medicină generală

Department of Health
An Roinn Sláinte
Männystrie O Poustie
www.health-ni.gov.uk

SĂNĂTATE ȘI STARE DE BINE 2026
OBȚINEM REZULTATE ÎMPREUNĂ

%PartDescription%
Switch _02P5Y_Dep216447_GeneralPracticeSocialWorkRomanian.pdfApril 2, 202013:58:10

Cine sunt lucrătorii sociali de la cabinetul de medicină generală?

Lucrătorii sociali de la cabinetul de medicină generală s-au alăturat echipei multidisciplinare din cadrul cabinetului dumneavoastră de medicină generală. Starea dumneavoastră de bine pe plan social afectează ceea ce simțiți față de propria persoană, cât de bine funcționați și calitatea generală a vieții dumneavoastră. Problemele care vă afectează starea de bine pe plan social pot avea un impact semnificativ asupra sănătății dumneavoastră fizice sau mintale.

Lucrătorii sociali pot discuta despre orice probleme pe care le aveți și pot explora ceea ce este important pentru dumneavoastră. Aceștia vă vor oferi sfaturi practice, ajutor și asistență pentru a rezolva aceste probleme.

În cazul în care lucrătorul social consideră că puteți beneficia de ajutorul oferit de alte servicii, acesta poate lucra cu alte persoane sau alte grupuri din comunitatea dumneavoastră locală care vă pot sprijini nevoile.

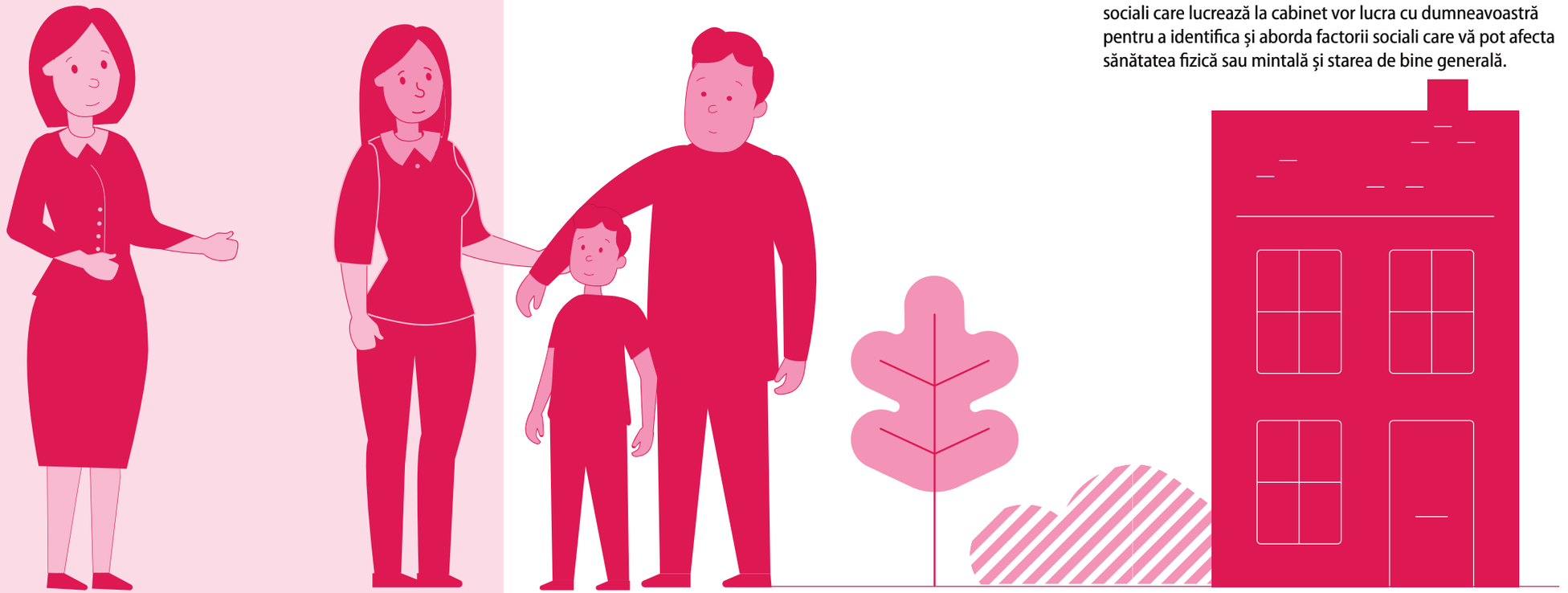

Tipuri de asistență oferite

Genul de lucruri cu care v-am putea ajuta sunt:

- **Izolare sau singurătate**
- **Asistență cu îngrijitor**
- **Dificultăți de relaționare**
- **Dificultăți parentale**
- **Dificultăți cu situația locativă**
- **Stres**
- **Doliu/pierderea unei persoane apropiate**
- **Evenimente de viață traumatice**
- **Dificultăți financiare**
- **Probleme cu alcoolul și drogurile**

Împreună putem:

- **Să discutăm despre orice probleme cu care vă confruntați**
- **Să explorăm ceea ce este important pentru dumneavoastră**
- **Să convenim privind ajutorul pe care vi-l putem oferi**
- **Să vă oferim asistență**

Ce este munca de asistență socială?

Munca de asistență socială urmărește să îmbunătățească starea de bine pe plan social a persoanelor individuale, a familiilor și comunităților. Lucrătorii sociali fac acest lucru prin:

- **Promovarea independenței oamenilor**
- **Susținerea incluziunii sociale a oamenilor și a participării acestora în societate**
- **Oferirea de ajutor oamenilor pentru menținerea siguranței și stării de bine**

Dacă alegeți să utilizați acest serviciu, lucrătorii sociali și asistenții sociali care lucrează la cabinet vor lucra cu dumneavoastră pentru a identifica și aborda factorii sociali care vă pot afecta sănătatea fizică sau mintală și starea de bine generală.

%PartDescription%

Switch _02P5Y_Dep216447_GeneralPracticeSocialWorkRomanian.pdfApril 2, 202013:58:10