Mik a körzeti rendelő multidiszciplináris csoportjai?

Tudjuk, hogy a testi- és lelki egészsége, valamint társadalmi jóléte egyformán fontos Önnek.
A meglévő ellátás javítása, és a fenti célok elérése érdekében már fizioterapeutához, szociális munkáshoz, és mentális egészséggel foglalkozó szakemberhez is kérhet időpontot. Továbbá jobb hozzáférést biztosítunk védőnői- és körzeti ápolói ellátáshoz.

Akármilyen problémája akad, multidiszciplináris csoportjaink a lehető legkorábban megpróbálnak Önnek segíteni, és hozzáférést nyújtanak olyan különböző szakemberekhez, akik biztosítják az Önnek szükséges ellátást, tanácsadást és támogatást.

- KÖRZETI RENDELŐ
- FIZIOTERÁPIA
- MENTÁLIS EGÉSZSÉG
- PATIKUS
- SZOCIÁLIS ELLÁTÁS
- KÖRZETI ÁPOLÓ & VÉDŐNŐI SZOLGÁLAT

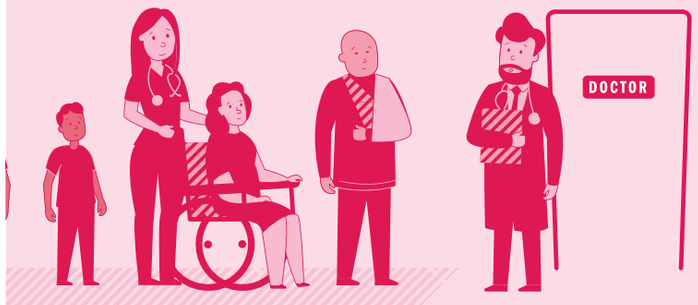

További információk

Ezekről a szolgáltatásokról további információkat talál itt: **www.health-ni.gov.uk/mdt**

Időpontok

Ha az új szolgáltatások bármelyikére időpontot szeretne kérni, akkor ezt itt teheti meg:

Javaslatok, megjegyzések, panaszok

Az Ön véleménye fontos számunkra, és lehetőségeink szerint ehhez igazítjuk intézkedéseinket. Ha az Önnek nyújtott ellátással kapcsolatban visszajelzéssel kíván szolgálni, kérjük töltse ki az erről szóló nyomtatványt!

#MDT #DeliveringTogether

HSC Health and Social Care

Körzeti rendelő Szociális ellátás

A rendelőben működő új multidiszciplináris csoport részeként körzeti rendelőjében a bejelentett páciensek számára életkortól függetlenül rendelkezésre áll a szociális ellátó szolgálat.

Ehhez a szolgálathoz közvetlenül is kérhet időpontot, nem szükséges előtte háziorvoshoz fordulni!

Department of Health
An Roinn Sláinte
Männystrie O Poustie
www.health-ni.gov.uk

EGÉSZSÉG ÉS JÓLLÉT 2026
KÖZÖS ELLÁTÁS

Kik a körzeti rendelő szociális munkásai?

A körzeti rendelő szociális munkásai a körzeti rendelőben működő multidiszciplináris csoport tagjai. Az Ön társadalmi jóléte befolyásolja, hogy Ön hogyan viszonyul saját magához, mennyire jól funkcionál, és milyen az életminősége. Az Ön társadalmi jólétét befolyásoló problémák jelentős hatással lehetnek testi- vagy lelki egészségére is.

A szociális munkások megbeszélhetik Önnel problémáit, és kideríthetik, Önnek mi a fontos. Gyakorlati tanácsokkal, segítséggel és támogatással szolgálhatnak ezen problémák kezelésére.

Ha a szociális munkás úgy gondolja, Önnek más szolgálatok is hasznára válnának, akkor előfordulhat, hogy együttműködést kezdeményez az Ön helyi közösségében olyan személyekkel vagy csoportokkal, akik segíthetnek az Ön támogatásában.

Az általunk nyújtott támogatás fajtái

Az alábbiakhoz hasonló dolgokban tudunk Önnek segíteni:

- **Elszigeteltség és magányosság**
- **Gondozói ellátás**
- **Kapcsolati problémák**
- **Nevelési gondok**
- **Lakhatási problémák**
- **Stressz**
- **Gyász**
- **Traumatikus események**
- **Anyagi gondok**
- **Alkohol- és kábítószer problémák**

Együtt a következőkben segíthetünk:

- **Megbeszélhetjük a problémáit**
- **Kideríthetjük, Önnek mi a fontos**
- **Megegyezhetünk az Önnek nyújtandó segítségben**
- **Támogatást nyújthatunk Önnek**

Mi a szociális ellátás?

A szociális ellátás célja az egyének, családok és közösségek társadalmi jólétének elősegítése. A szociális munkások ezt a következőképpen érik el:

- **Segítenek az emberek önállóságának fejlesztésében**
- **Segítik az emberek társadalmi integrációját és a társadalomban való részvételt**
- **Segítik az embereket biztonságuk és jólétük megőrzésében**
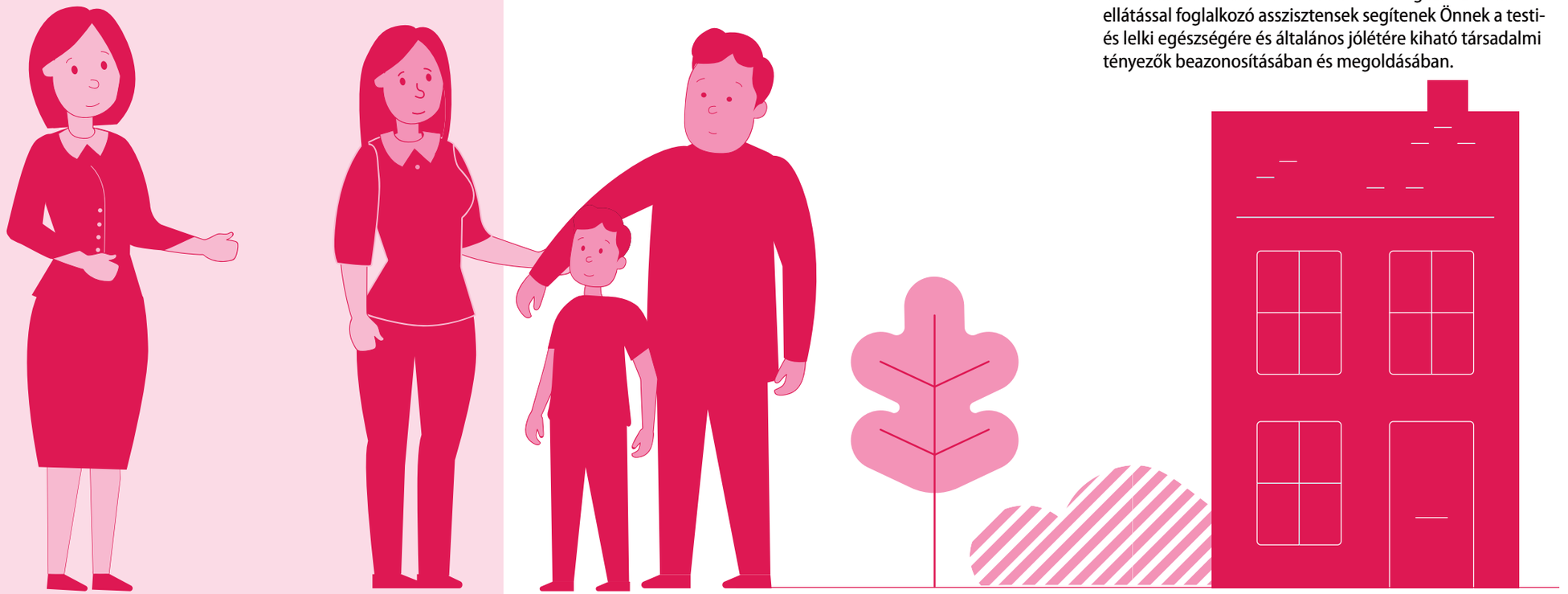
Ha úgy dönt, igénybe veszi ezen szolgálatunkat, akkor a szociális munkások és a rendelőben dolgozó szociális ellátással foglalkozó asszisztensek segítenek Önnek a testi- és lelki egészségére és általános jólétére kiható társadalmi tényezők beazonosításában és megoldásában.